

LE PAROLE DEL TEMPO

 Leggi il racconto di Marta e colora le parole del tempo corrette. Poi, rispondi alla domanda.

Caro Diario,
oggi ti racconterò il mio primo giorno di terza elementare. Era di settembre: faceva ancora molto caldo. Sono arrivata nel cortile della scuola al . la maestra Caterina ha fatto l'appello e ha radunato la 3^aA. siamo saliti nella nostra aula. la prima ora ho chiacchierato con i miei compagni, che sono tutti molto simpatici. è suonata la campana: iniziato l'intervallo, abbiamo mangiato la merenda e giocato tutti insieme. , abbiamo ascoltato una storia letta dalla maestra.

Che tipologia di fonte hai appena letto?

 Immagina di entrare nella cameretta di Marta e osservare le fonti: colora di rosso le fonti iconografiche, di verde le fonti scritte e di giallo le fonti materiali.

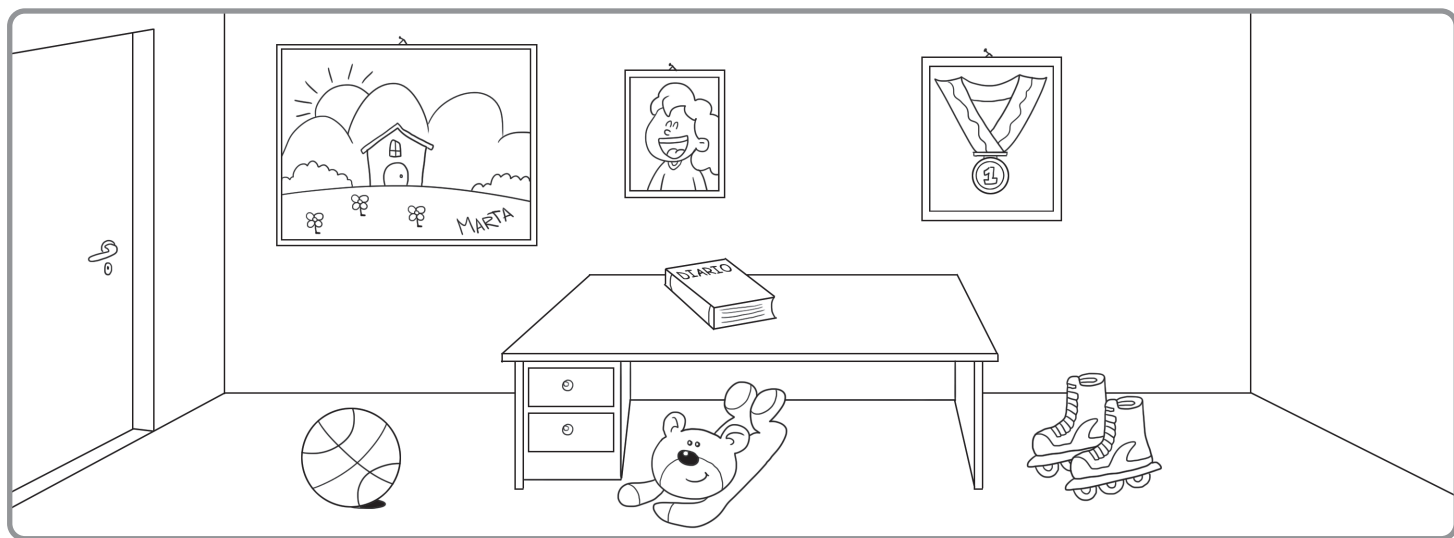

COSA VERIFICARE: individua le parole del tempo e ne coglie il significato; discrimina i tipi di fonte.

VIAGGI SULLA LINEA

✎ Osserva i biglietti e scrivi le date dei viaggi sulla linea del tempo, dalla più lontana alla più recente. Poi, indica con una **X** se le affermazioni sono vere (**V**) o false (**F**).



Data più lontana

Data più recente



.....
-------	-------	-------	-------

	V	F
Il Titanic è salpato dopo il primo viaggio dell'Orient Express.	<input type="checkbox"/>	<input type="checkbox"/>
Il primo volo in Italia è l'evento più recente.	<input type="checkbox"/>	<input type="checkbox"/>
Il Titanic e il primo aereo a volare in Italia hanno viaggiato nello stesso secolo.	<input type="checkbox"/>	<input type="checkbox"/>
Il giro d'Italia è l'evento meno lontano nel tempo.	<input type="checkbox"/>	<input type="checkbox"/>

COSA VERIFICARE: colloca gli eventi in successione, anche con l'ausilio di schemi; conosce la periodizzazione del tempo.

CHI AIUTA LO STORICO?

 Completa la definizione di storico, colorando i termini corretti.

Lo storico si occupa di studiare il futuro passato, per conoscere gli eventi che riguardano la storia dell' uomo arte. Utilizza le fonti didascalie per ricostruire i fatti, che mette in ordine sulla tavola pitagorica linea del tempo.

 Collega ogni professione al disegno che la rappresenta e agli strumenti relativi.



Geologo

Bombole,
maschera, sacca a
rete, torcia, boe di
segnalazione.



Paleontologo

Microscopio,
bussola, carte del
territorio.

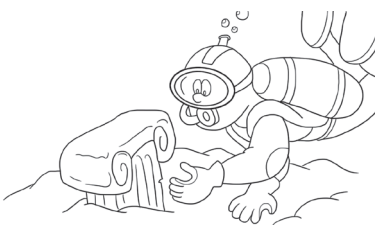

Antropologo

Scalpello,
cazzuola,
pennelli, lente di
ingrandimento.



Archeosub

Binocolo, taccuino,
macchina
fotografica.

COSA VERIFICARE: conosce gli studiosi della Storia.



CHI AIUTA LO STORICO?

 Collega ogni professione al disegno che la rappresenta e agli strumenti relativi.



GEOLOGO: studia il terreno e le rocce per conoscere il passato della Terra.

Bombole, maschera, sacca a rete, torcia, boe di segnalazione.



PALEONTOLOGO: recupera e studia i fossili, cioè i resti di piante e animali.

Microscopio, bussola, carte del territorio.

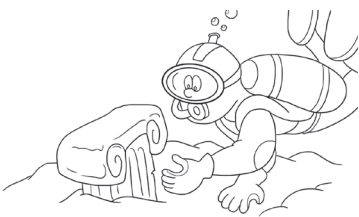

ANTROPOLOGO: studia l'organizzazione e le abitudini dell'essere umano nel corso della storia e nel presente.

Scalpello, cazzuola, pennelli, lente di ingrandimento.



ARCHEOSUB: recupera e studia i reperti che si trovano nei fondali marini.

Binocolo, taccuino, macchina fotografica.

COSA VERIFICARE: conosce gli studiosi della Storia.